WARUM FRANZÖSISCH LERNEN?

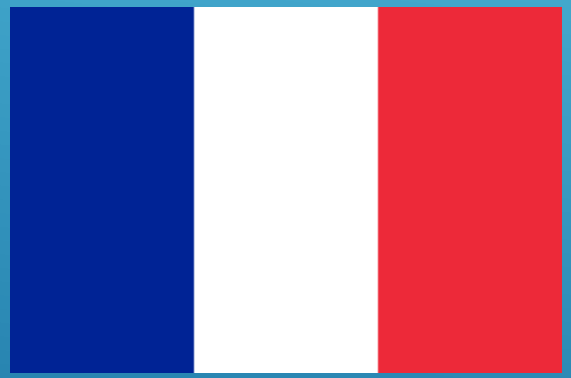

Eine Entscheidungshilfe

Inhalt

Bonifatius Schule

- Einführung
- Warum?
- Voraussetzungen
- Wie lerne ich?
- Bewertung

Einführung

Französisch ist eine Weltsprache.

Wusstest du, dass es neben Englisch die einzige Sprache ist, die auf allen fünf Kontinenten gesprochen wird? Schau dir mal die Karte an!

Warum lerne ich Französisch?

Überall wo es blau ist, wird Französisch gesprochen.

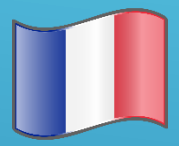

Einführung

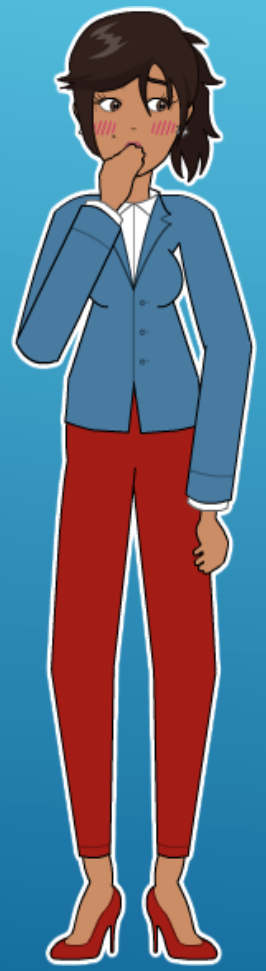

Wusstest Du dass, zu den 274 Millionen Menschen, die auf der ganzen Welt Französisch sprechen, 125 Millionen kommen, die Französisch lernen? Damit ist Französisch nach Englisch die am meisten unterrichtete Sprache der Welt.

Einführung

Wusstest du auch, dass in Europa mehr als **72 Millionen Menschen** Französisch als Muttersprache sprechen? Damit steht Französisch an zweiter Stelle hinter Deutsch.

Inhalt

- Warum lerne ich Französisch?
- Welche Voraussetzungen benötige ich?
- Wie lerne ich?
- Wie werde ich beurteilt?

Inhalt

Bonifatius Schule

- Einführung
- **Warum?**
- Voraussetzungen
- Wie lerne ich?
- Bewertung

Warum lerne ich Französisch?

Argument 1: Schullaufbahn

Solltest du später auf die gymnasiale Oberstufe gehen, brauchst du in der Oberstufe keine zweite Fremdsprache mehr zu belegen, wenn du durchgehend von der 6. bis zur 10. Klasse Französisch gelernt hast und kannst dich so ganz auf die anderen Fächer konzentrieren.
Deine Französisch-Note am Ende der 10. Klasse steht dann auf deinem Abiturzeugnis.

Warum lerne ich Französisch?

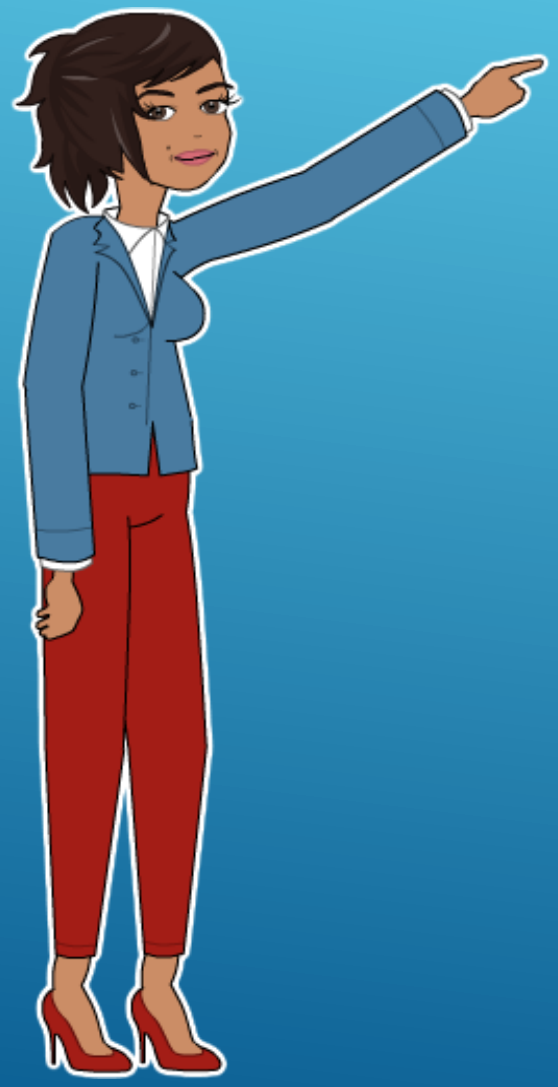

Argument 2: Verbesserung der Jobchancen

Englisch ist in den meisten Fällen schon ein vorausgesetzter Standard. Mit guten Französisch Kenntnissen kann man besonders punkten und sich so im Zweifelsfall gegen Mitbewerber durchsetzen.

Warum lerne ich Französisch?

Hole dir einen zusätzlichen Trumpf für den Arbeitsmarkt: Frankreich ist unser **wichtigster Partner,** sowohl politisch als auch wirtschaftlich. 2200 französische Unternehmen haben Filialen in Deutschland (z. B. Airbus, Michelin, Areva, L'Oréal, Peugeot, Renault oder Citroën) und über 2900 deutsche Firmen sind in Frankreich präsent. Zum gegenseitigen Verständnis reicht Englisch nicht aus. Auch in technischen Berufen versteht man sich besser, wenn man die andere Kultur kennt.

Warum lerne ich Französisch?

Argument 3: Frankreich ist ein Top-Urlaubsziel

Mit Kenntnissen der Landessprache kann man den Urlaub besser genießen.

Franzosen sind oft sehr erfreut, wenn jemand ihre Sprache spricht und begegnen den Leuten dann meist viel freundlicher.

Warum lerne ich Französisch?

Argument 4: Erleichtert das Lernen anderer romanischer Sprachen (Spanisch, Italienisch etc.) und hilft auch im Englischen

F: chat = E: cat
F: minute = E: minute
F: un ballon = E: ball
F: surprise = E: surprise
F: arriver = to arrive

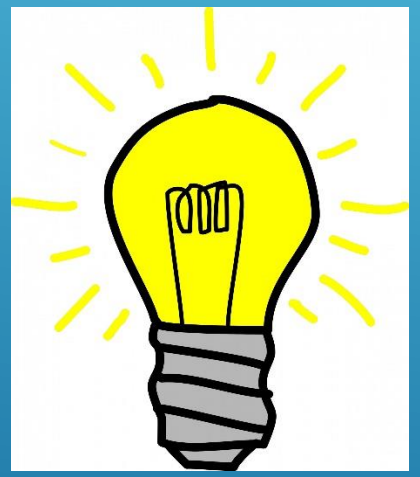

Warum lerne ich Französisch?

Argument 5: Erleichtert das Ableiten lateinischer Fachausdrücke (z. B. in Gartenbau oder Tiermedizin)

Warum lerne ich Französisch?

Argument 6: Erweitert den Horizont

Kenntnisse der neuen, französischen Kultur lassen den eigenen Alltag in einem anderen Blickwinkel sehen und das Verhalten von Menschen aus anderen Kulturen besser verstehen.
Das fördert Verständnis und Toleranz füreinander.

Inhalt

Bonifatius Schule

- Einführung
- Warum?
- **Voraussetzungen**
- Wie lerne ich?
- Bewertung

Welche Voraussetzungen benötige ich?

- **Keine Angst vorm Sprechen**
- **Spaß am Erlernen einer Fremdsprache**

- **Leistungen in anderen Fächern**
  - Mindestens überwiegend gute Leistungen in Englisch
  - Überwiegend sichere Leistungen (Note 3) in den übrigen Fächern

Inhalt

Bonifatius Schule

- Einführung
- Warum?
- Voraussetzungen
- **Wie lerne ich?**
- Bewertung

Wie lerne ich?

Sozialformen

viel Partner-

und Gruppenarbeit

Französisch wird vier Stunden pro Woche unterrichtet.

Wie lerne ich?

Methoden

- Spiele (auch Gesellschaftsspiele)

Wie lerne ich?

- Französische Spielfilme

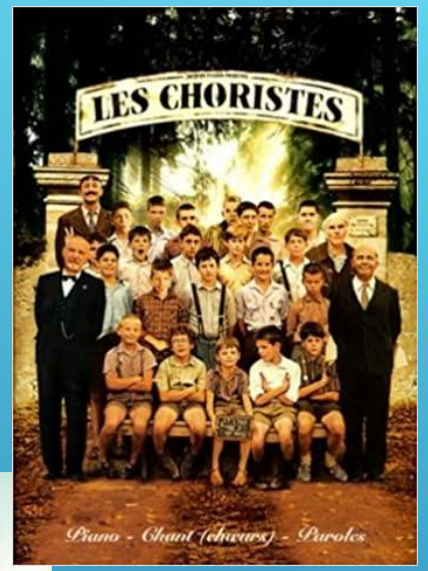

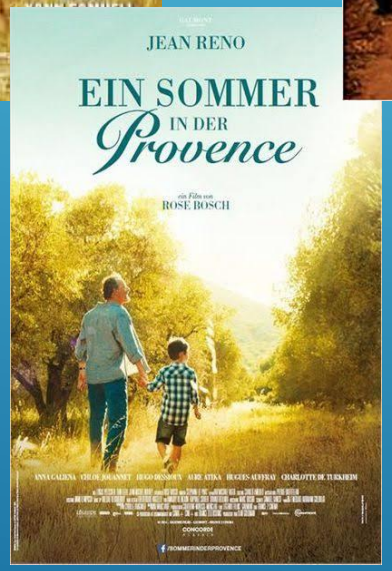

- Methoden mit Bewegung (z.B. Verben-Rap)

Wie lerne ich?

Lehrbuch

Arbeitsheft

Wie lerne ich?

Es gibt auch noch Zusatzmaterial:

- ein Grammatisches Beiheft
- ein Vokabellernheft
- ein Heft: Fit für Tests und Klassenarbeiten mit Multimedia-CD

Diese Materialien sind nicht verpflichtend. Sie bieten zusätzliches Material mit Lösungen zum eigenverantwortlichen Wiederholen/Lernen zu Hause.

Wie lerne ich?

Gelungene Gruppenarbeiten können auf der Homepage gezeigt werden.

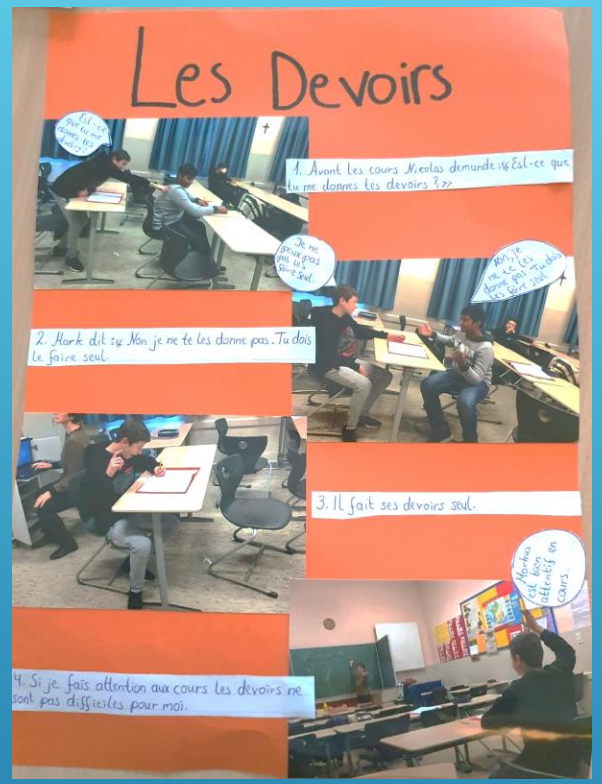

Wie lerne ich?

In der 8. Klasse kannst du am Frankreichaustausch teilnehmen.

Wie werde ich beurteilt?

Einführung → Warum? → Voraussetzungen → Wie lerne ich? → Bewertung

Wie werde ich beurteilt?

Wie im Englisch-Unterricht

Leistungsbeurteilung nach

- sprachlichen Kompetenzen (Hörverstehen, Sprechen, Sprachmittlung, Leseverstehen, Schreiben)
- Sprachlichen Mitteln (Wortschatz, Grammatik)

Wie werde ich beurteilt?

Schriftliche Leistungsmessung

4 - 6 schriftliche Arbeiten pro Schuljahr
regelmäßige Vokabeltests
regelmäßige Grammatiktests
regelmäßiges Einsammeln und Bewerten von Schreibproduktionen

Alles wird gründlich geübt.

Schluss

Komm und lern mit uns.
Wir arbeiten und lachen zusammen.
Wir lernen viel, unterstützen uns gegenseitig und sind stolz auf das Erreichte.